

LICEO SCIENTIFICO CLASSICO SCIENZE UMANE MARCONI – DELPINO



Piazza Caduti di Nassiriya 14 – 16043 CHIAVARI (GE)
Tel. 0185 363057/0185 308385 – Fax 0185 325187
C.F. 90066960106 – email: geps17000a@istruzione.it

Liceo Classico: Salita Gianelli 6 – 16043 CHIAVARI (GE)
Tel./Fax 0185 309864-65

Liceo delle Scienze Umane: Via S. Chiara 20 – 16043 CHIAVARI (GE)
Tel./Fax 0185 322346

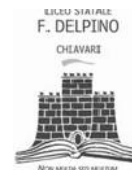

Sicurezza nell'ambito dei viaggi d'istruzione



- Regole e comportamenti da seguire durante il viaggio d'istruzione

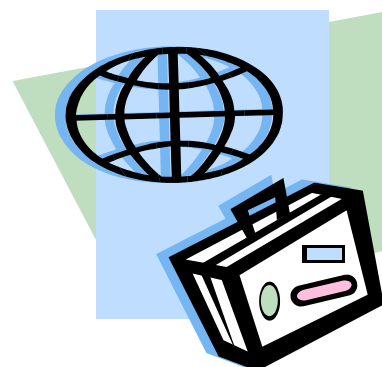

FINALITA' E PRINCIPI

- La visita di istruzione è un'occasione formativa e di apprendimento che consente di allargare i propri orizzonti culturali.
- In particolare consente:
 - di **realizzare** un'innegabile crescita culturale ed umana, un'apertura al nuovo ed al diverso, alla complessità del mondo e degli uomini
 - di **sensibilizzarsi** alla conoscenza e alla salvaguardia del patrimonio ambientale, artistico e storico
 - di **sperimentare** la propria capacità d'autonomia nel rispetto delle regole
 - di **socializzare** maggiormente con compagni ed insegnanti migliorando l'integrazione

Responsabilità degli insegnanti accompagnatori

- I docenti accompagnatori sono tenuti ad informare il coordinatore della commissione viaggi, il Dirigente Scolastico e il Direttore Amministrativo sull'esatto adempimento del contratto e sul rispetto del regolamento.
- Riferiranno inoltre in una relazione prevista dall'allegato 4 del Regolamento viaggi, le attività svolte, il comportamento tenuto dagli alunni e gli altri aspetti di rilievo.
- All'inizio dell'anno scolastico, la commissione viaggi effettuerà un sondaggio orientativo per individuare i docenti disponibili ad accompagnare gli studenti, rammentando che detto incarico comporta l'obbligo di un'attenta e assidua vigilanza degli alunni, con l'assunzione delle responsabilità di cui all'art. 2047c.c integrato dall'art.61 Legge 11 luglio 1980 n°312.
- I docenti accompagnatori dovranno vigilare affinché durante il viaggio non abbiano a verificarsi comportamenti dannosi di alcun genere e mettere in atto tutti gli accorgimenti per attuare ogni forma di prevenzione senza rinunciare in nessun caso al proprio ruolo educativo.
- In particolare avranno cura di verificare l'adeguatezza e la sicurezza degli alberghi che ospitano gli studenti.
- Comportamenti non corretti da parte dei singoli o di tutta una classe saranno sanzionati in loco. Al rientro in sede, per tali comportamenti saranno presi gli opportuni provvedimenti previsti dal Regolamento di istituto.

Norme Comportamentali degli alunni durante il viaggio d'Istruzione

Il comportamento degli alunni durante il viaggio d'istruzione deve essere improntato alla massima correttezza.

Date le responsabilità degli insegnanti accompagnatori, si invitano i genitori a ribadire ai propri figli le più importanti norme di corretto e civile comportamento per tutelare la serenità e la sicurezza di tutti i partecipanti. In modo particolare, si raccomanda a tutti gli alunni la massima attenzione durante gli spostamenti con i vari mezzi di trasporto, all'interno dei musei e all'interno delle strutture alberghiere e ristoranti.

In pullman:

- **non possono salire con zaini ingombranti (modello scuola) . E' consentito l'uso di marsupi e piccoli zaini (come da regolamento società di trasporto);**
- **non si può mangiare e bere. Le merende e altro saranno depositate regolarmente nel bagagliaio;**
- **bisogna mantenere un comportamento corretto e responsabile; le cartacce vanno depositate negli appositi cestini e non per terra;**
- **si raccomanda di portare con sé un sacchetto di plastica non bucato per eventuali malesseri;**
- **è vietato alzarsi, se non per brevi ed indispensabili operazioni;**
- **durante il viaggio gli studenti devono restare regolarmente seduti ai propri posti, non stare nei sedili in numero superiore a quello consentito, non viaggiare stando in piedi nei corridoi;**
- **è vietato gettare qualsiasi oggetto dai finestrini;**

..... Continuandogli studenti:

In albergo:

- **non devono per nessun motivo spostarsi da una stanza all'altra;**
- **non devono correre per i corridoi e urlare;**
- **non devono tenere comportamenti e atti che possano danneggiare l'incolumità personale e/o degli altri, delle cose e degli arredi;**
- **non devono camminare/sostare in spazi non autorizzati;**

- non devono scavalcare le finestre e camminare su cornicioni, spazi, terrazzi, tetti;
- non devono utilizzare le camere di albergo come luoghi di intrattenimento, ma solo di riposo;
- non devono uscire dall'albergo senza la preventiva autorizzazione dei docenti;
- non devono portare e/o consumare bevande alcoliche e altre sostanze illegali e nocive;
- non devono fumare;
- è assolutamente obbligatorio rispettare il silenzio notturno, rimanere nella stanza assegnata (salvo emergenze per le quali si rivolgeranno direttamente ai docenti)
- è assolutamente vietato portare: accendini, spray, solvente per unghie, lacca per capelli e qualsiasi liquido infiammabile.

.... [Per concludere](#)

A tavola:

- devono tenere un comportamento educato e civile, moderare il tono di voce e rispettare luoghi e persone;
- non devono giocare con il cibo o altro (posate, bicchieri, pane, ecc.);

Durante il soggiorno :

- il gruppo deve mantenersi unito e attenersi alle indicazioni degli accompagnatori;
- non ci si deve allontanare per recarsi in luoghi e/o itinerari che non sono quelli espressamente indicati nel Programma di viaggio;
- si devono sempre rispettare le indicazioni fornite nella Direttiva sulla Sicurezza resa nota agli studenti;
- ogni studente dovrà rispettare le norme e i suggerimenti che gli sono stati impartiti durante l'informativa ricevuta a scuola;
- possono allontanarsi dall'albergo solo se accompagnati dai docenti.

Si rende noto alle famiglie che la scuola non si assume la responsabilità in caso di smarrimento di denaro, rottura o perdita di telefonini, macchine fotografiche, orologi, lettori CD, MP3, giochi o altro in possesso degli alunni partecipanti.

Per i gemellaggi/ scambi

Quando gli studenti si trovano presso le famiglie:

- sono obbligati a mantenere un comportamento educato e rispettoso e ad attenersi a quanto coloro che li ospitano gli chiedono di fare o non fare;
- non devono mai, per nessun motivo, allontanarsi dalle case della famiglia ospitante, senza prima aver concordato la cosa con il docente accompagnatore;
- non devono assumere comportamenti rischiosi, sporgersi dalle finestre, camminare su ballatoi, tettoie, cornicioni e, comunque, su spazi non adibiti al normale transito;
- devono attenersi a tutte le regole dettate con questa informativa

Infine

- Eventuali danni ad oggetti, arredi alberghieri e del pullman saranno a totale carico delle famiglie degli alunni.
- Si ricorda infine che la responsabilità degli allievi è personale ;pertanto qualunque comportamento difforme da quanto elencato sopra e previsto dal Regolamento di Disciplina d'Istituto, determina l'applicazione dei provvedimenti disciplinari previsti in base alla gravità della mancanza commessa.
- In ogni caso, verranno immediatamente avvisate le famiglie tramite chiamata telefonica.
- Nei casi più gravi i docenti accompagnatori, d'intesa con il Dirigente Scolastico, potranno prevedere l'immediata interruzione del soggiorno con onere finanziario a carico delle famiglie degli allievi responsabili.

- Si fa presente inoltre che:
- in albergo la chiave della camera dovrà essere sempre dalla parte interna quando la stanza è occupata e dovrà essere sempre depositata in reception quando si esce;
- chi perde la chiave, è responsabile;

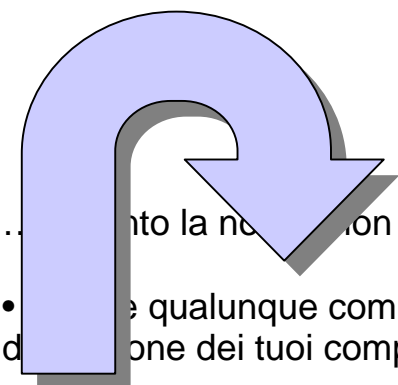

... quanto la natura non prevede ma il BUON SENSO si

- Evitare qualunque comportamento che possa danneggiare il viaggio e la sicurezza dei tuoi compagni e degli insegnanti accompagnatori vedi:

Puntualità agli appuntamenti (soprattutto dopo la colazione o i pasti, quando si tratta di spostarsi tutti insieme a piedi o con il mezzo); i tuoi cinque minuti di ritardo possono comportare il mancato avvenire di un evento programmato come un ingresso prestabilito, l'appuntamento con una guida, ecc. per tutti i partecipanti al viaggio;

Il tuo comportamento "ANOMALO" può determinare il verificarsi di misure di adeguamento dell'atteggiamento dei tuoi insegnanti in relazione alle tue "ANOMALIE" che potrebbero rendere il clima del viaggio non certo disteso e piacevole;

La piacevolezza del viaggio nei termini di insegnamento e di crescita personale e del gruppo nella possibilità di visitare luoghi nuovi e di arricchirsi di conseguenza, dipende essenzialmente da come il gruppo si comporta: il comportamento del gruppo è la sommatoria del comportamento dei singoli individui che lo compongono.

Quindi il tuo comportamento determina il successo o l'insuccesso del viaggio d'istruzione.

Chiavari, 30/09/2017